



Oficiul de Cadastru și Publicitate Imobiliară BISTRITA-NASAUD  
Biroul de Cadastru și Publicitate Imobiliară Bistrita

## EXTRAS DE CARTE FUNCİARĂ PENTRU INFORMARE

Carte Funciară Nr. 74822 Bistrița

Nr. cerere 2151  
Ziua 15  
Luna 01  
Anul 2024

Cod verificare  
100163174877



### A. Partea I. Descrierea imobilului

TEREN Intravilan

Adresa: Loc. Bistrita, Jud. Bistrita Nasaud, Strada Rodnei

Nr. Crt	Nr. cadastral Nr. topografic	Suprafața* (mp)	Observații / Referințe
A1	74822	471	Teren neimprejmuit;

### B. Partea II. Proprietari și acte

Înscrieri privitoare la dreptul de proprietate și alte drepturi reale	Referințe
<b>20379 / 29/05/2014</b>	
Act Administrativ nr. 79, din 27/06/2013 emis de Consiliul Local al Municipiului Bistrita (act administrativ nr. 80/27-06-2013 emis de Consiliul Local al Municipiului Bistrita.);	
B2	A1 / B.3
Intabulare, drept de PROPRIETATE, dobandit prin Lege, cota actuala 1/1 1) <b>MUNICIPIUL BISTRITA</b> , CIF:4347569, domeniul public	

### C. Partea III. SARCINI .

Inscrieri privind dezmembrămintele dreptului de proprietate, drepturi reale de garanție și sarcini	Referințe
NU SUNT	

**Anexa Nr. 1 La Partea I**

**Teren**

Nr cadastral	Suprafața (mp)*	Observații / Referințe
74822	471	

\* Suprafața este determinată în planul de proiecție Stereo 70.

**DETALII LINIARE IMOBIL**

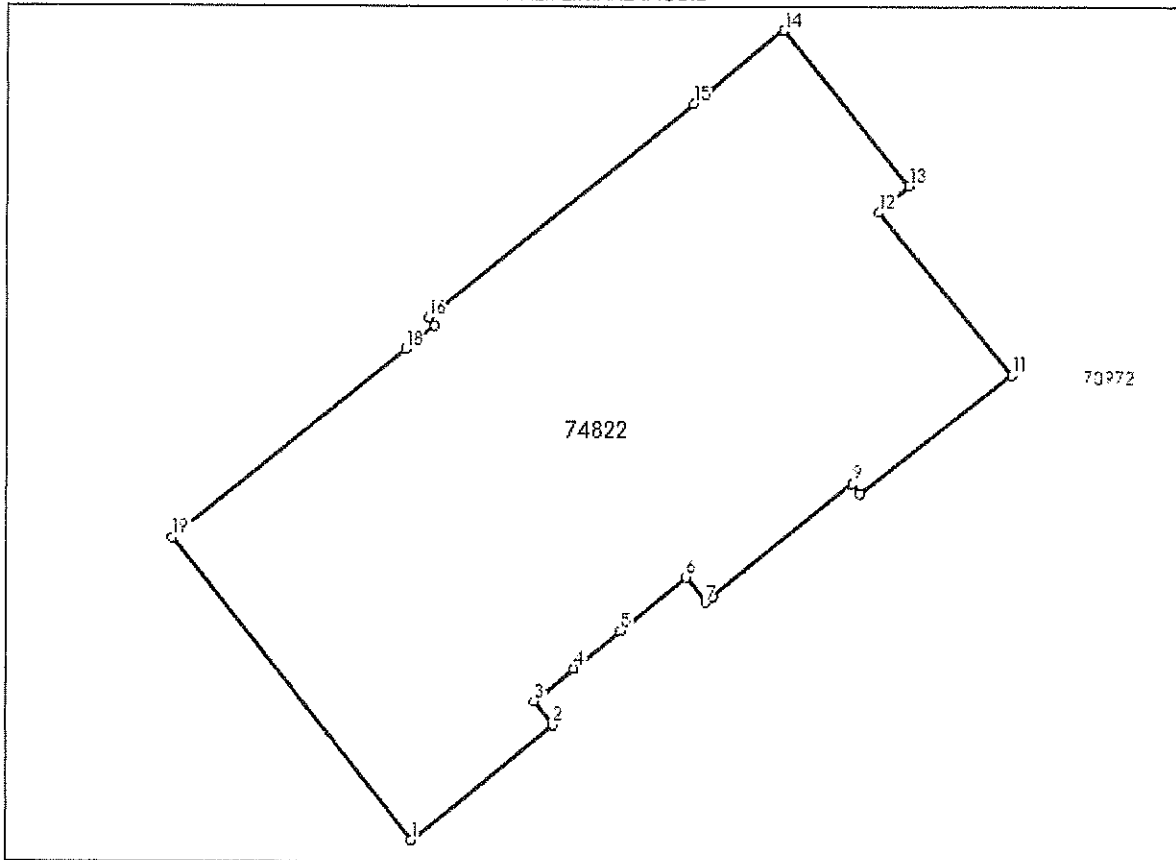

**Date referitoare la teren**

Nr Crt	Categorie folosință	Intra vilan	Suprafața (mp)	Tarla	Parcelă	Nr. topo	Observații / Referințe
1	curți construcții	DA	471	-	-	-	

**Lungime Segmente**

1) Valorile lungimilor segmentelor sunt obținute din proiecție în plan.

Punct început	Punct sfârșit	Lungime segment (m)
1	2	7.236
2	3	1.209
3	4	2.065
4	5	2.359
5	6	3.353
6	7	1.258

Punct început	Punct sfârșit	Lungime segment (= m)
7	8	0.376
8	9	7.109
9	10	0.499
10	11	7.661
11	12	8.32
12	13	1.599
13	14	7.907
14	15	4.638
15	16	13.501
16	17	0.418
17	18	1.481
18	19	11.896
19	1	15.237

\*\* Lungimile segmentelor sunt determinate în planul de proiecție Stereo 70 și sunt rotunjite la 1 milimetru.

\*\*\* Distanța dintre puncte este formată din segmente cumulate ce sunt mai mici decât valoarea 1 milimetru.

Certific că prezentul extras corespunde cu pozițiile în vigoare din cartea funciară originală, păstrată de acest birou.

Prezentul extras de carte funciară este valabil la autentificarea de către notarul public a actelor juridice prin care se sting drepturile reale precum și pentru dezbateră succesiunilor, iar informațiile prezentate sunt susceptibile de orice modificare, în condițiile legii.

S-a achitat tariful de 0 RON, -, pentru serviciul de publicitate imobiliară cu codul nr. 272.

Data soluționării,  
15-01-2024

Data eliberării,  
\_/\_/\_

Asistent Registrator,  
DINUTA REBREAN

(parafa și semnătura)

Referent,

(parafa și semnătura)