

CARTE FUNCİARĂ NR. 93099
COPIE

Carte Funciară Nr. 93099 Bistrița

A. Partea I. Descrierea imobilului

TEREN Intravilan

Adresa: Loc. Bistrița, Str Carpați, Jud. Bistrița Nasaud

Nr. Crt	Nr. cadastral Nr. topografic	Suprafața* (mp)	Observații / Referințe
A1	93099	3.551	Teren neimprejmuit;

B. Partea II. Proprietari și acte

Înscrieri privitoare la dreptul de proprietate și alte drepturi reale	Referințe
15384 / 15/03/2023	
Act Normativ nr. 527, din 02/06/2010 emis de Guvernul României; Act Administrativ nr. 24649, din 13/03/2023 emis de Municipiul Bistrița; Inscris Sub Semnatura Privata nr. 8, din 14/03/2023 emis de Șugar Vasile Florin;	
B1 Intabulare, drept de PROPRIETATE, dobandit prin Lege, cota actuala 1/1, cota initiala 1/1	A1
1) MUNICIPIUL BISTRITA , CIF:4347569, domeniul public	
OBSERVATII: adus din cf 73268, 2915, 2917, 1356	

C. Partea III. SARCINI .

Inscrieri privind dezmembrămintele dreptului de proprietate, drepturi reale de garanție și sarcini	Referințe
NU SUNT	

Anexa Nr. 1 La Partea I

Teren

Nr cadastral	Suprafața (mp)*	Observații / Referințe
93099	3.551	

* Suprafața este determinată în planul de proiecție Stereo 70.

DETALII LINIARE IMOBIL

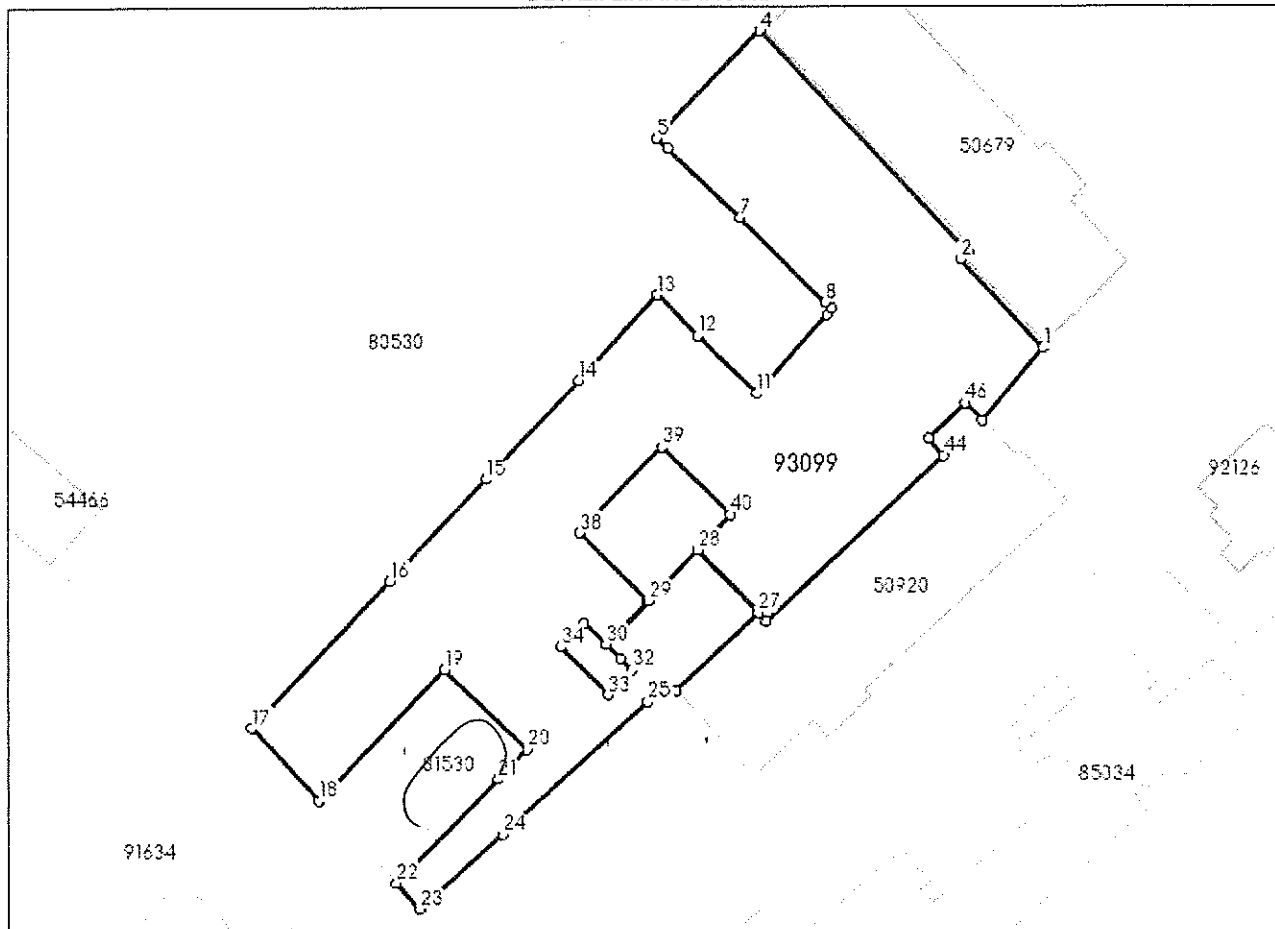

Date referitoare la teren

Nr Crt	Categorie folosință	Intra-vilan	Suprafața (mp)	Tarla	Parcelă	Nr. topo	Observații / Referințe
1	curți constructii	DA	225	-	-	-	teren de joacă
2	drum	DA	3.326	-	-	-	Alei, parcuri și spațiu verde

Lungime Segmente

1) Valorile lungimilor segmentelor sunt obținute din proiecție în plan.

Punct început	Punct sfârșit	Lungime segment	Punct început	Punct sfârșit	Lungime segment	Punct început	Punct sfârșit	Lungime segment
1	2	15.887	2	3	1.499	3	4	39.665
4	5	19.389	5	6	1.954	6	7	13.014
7	8	15.739	8	9	1.168	9	10	1.057
10	11	13.718	11	12	10.813	12	13	7.5
13	14	15.127	14	15	17.703	15	16	18.113
16	17	26.342	17	18	12.988	18	19	23.61

Punct început	Punct sfârșit	Lungime segment	Punct început	Punct sfârșit	Lungime segment	Punct început	Punct sfârșit	Lungime segment
19	20	15.092	20	21	5.414	21	22	18.867
22	23	4.606	23	24	14.461	24	25	25.663
25	26	3.936	26	27	14.766	27	28	11.477
28	29	9.198	29	30	7.876	30	31	2.677
31	32	2.08	32	33	4.526	33	34	8.855
34	35	4.428	35	36	4.026	36	37	7.876
37	38	12.693	38	39	15.512	39	40	12.603
40	41	6.31	41	42	11.477	42	43	1.545
43	44	31.676	44	45	3.082	45	46	6.614
46	47	3.106	47	1	12.343			

** Lungimile segmentelor sunt determinate în planul de proiecție Stereo 70 și sunt rotunjite la 1 milimetru.

*** Distanța dintre puncte este formată din segmente cumulate ce sunt mai mici decât valoarea 1 milimetru.

CARTE FUNCİARĂ NR. 73415
COPIE

Carte Funciară Nr. 73415 Bistrița

A. Partea I. Descrierea imobilului

TEREN Intravilan

Adresa: Loc. Bistrita, Str Rodnei, Jud. Bistrita Nasaud

Nr. Crt	Nr. cadastral topografic	Suprafața* (mp)	Observații / Referințe
A1	73415	196	

Construcții

Crt	Nr cadastral Nr. topografic	Adresa	Observații / Referințe
A1.1	73415-C1	-	S. construita la sol:196 mp; obiectiv de interes public

B. Partea II. Proprietari și acte

Înscrieri privitoare la dreptul de proprietate și alte drepturi reale		Referințe
10258 / 27/03/2013		
Act Administrativ nr. 527, din 02/06/2010 emis de Hotararea Guvernului Romaniei;		
B1	Intabulare, drept de PROPRIETATE, dobandit prin Lege, cota actuala 1/1, cota initiala 1/1 1) MUNICIPIUL BISTRITA , CIF:4347569, domeniu public <i>OBSERVATII: adus din cfe 73268</i>	A1
B2	Intabulare, drept de PROPRIETATE, dobandit prin Lege, cota actuala 1/1, cota initiala 1/1 1) MUNICIPIUL BISTRITA , CIF:4347569, domeniul privat	/ B.4 A1.1
22493 / 08/05/2018		
Act Administrativ nr. 79, din 27/06/2013 emis de CONSILIUL LOCAL MUNICIPIUL BISTRITA;		
B3	se noteaza ca se schimba destinatia imobilului A1.1 din "punct termic 20" in "obiectiv de interes public"	A1.1
42474 / 08/07/2021		
Act Administrativ nr. 99, din 24/05/2021 emis de CONSILIUL LOCAL AL MUNICIPIULUI BISTRITA;		
B4	Se noteaza ca se schimba apartenenta imobilului A1.1 din domeniul public in domeniul privat.	A1.1
75115 / 02/12/2021		
Act Administrativ nr. 766, din 12/10/2021 emis de PRIMARIA MUNICIPIULUI BISTRITA; Act Administrativ nr. 96615, din 05/11/2021 emis de DIRECTIA SERVICII PUBLICE BISTRITA;		
B5	se radiaza constructia de sub A1.1	A1

C. Partea III. SARCINI .

Inscrieri privind dezmembrămintele dreptului de proprietate, drepturi reale de garanție și sarcini	Referințe
NU SUNT	

Anexa Nr. 1 La Partea I

Teren

Nr cadastral	Suprafața (mp)*	Observații / Referințe
73415	196	

* Suprafața este determinată în planul de proiecție Stereo 70.

DETALII LINIARE IMOBIL

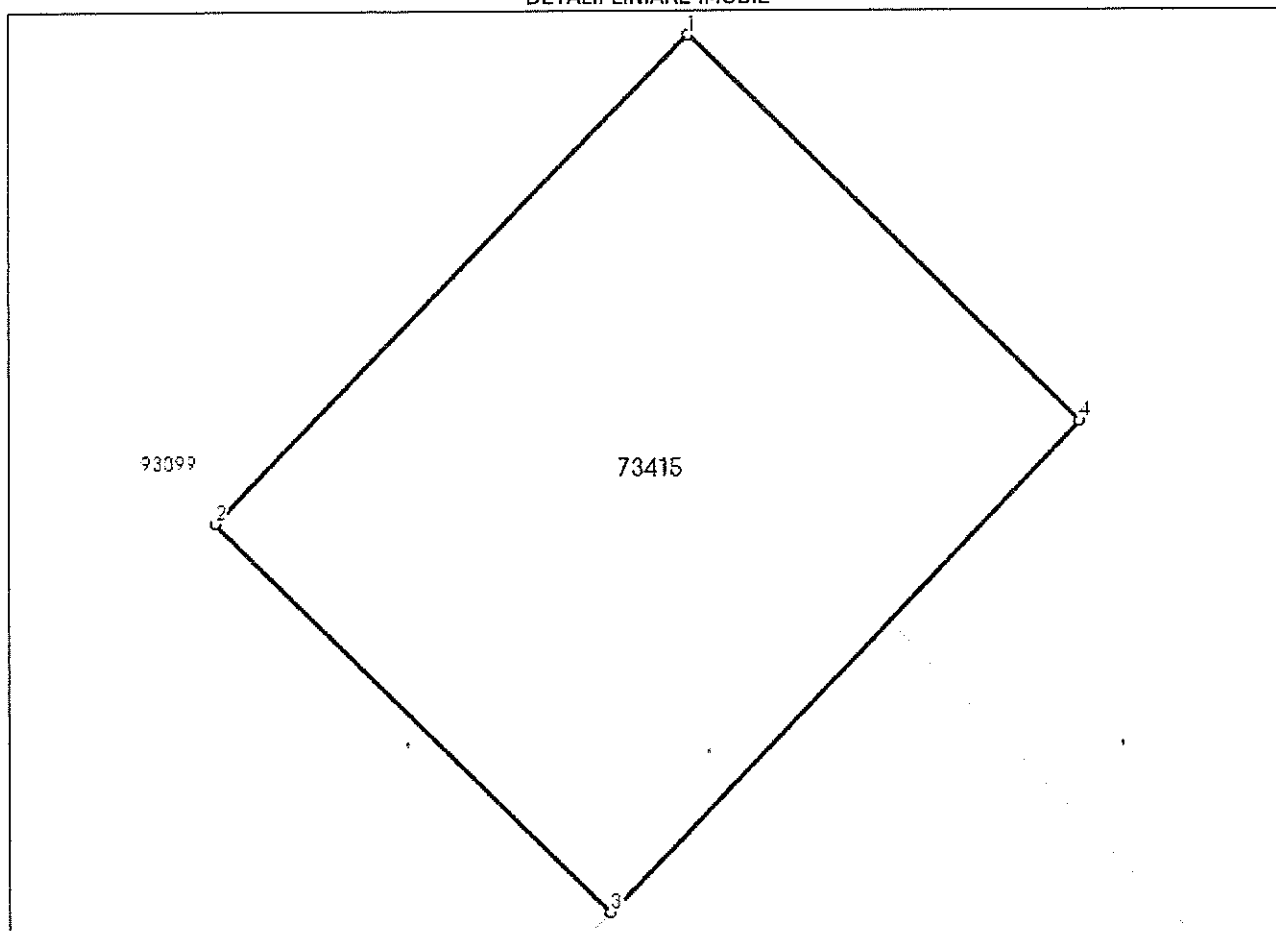

Date referitoare la teren

Nr Crt	Categorie folosință	Intra vilan	Suprafață (mp)	Tarla	Parcelă	Nr. topo	Observații / Referințe
1	curti constructii	DA	196	-	-	-	

Date referitoare la construcții

Crt	Număr	Destinație construcție	Supraf. (mp)	Situație juridică	Observații / Referințe
A1.1	73415-C1	construcții administrative și social culturale	196	Cu acte	S. construita la sol: 196 mp; obiectiv de interes public

Lungime Segmente

1) Valorile lungimilor segmentelor sunt obținute din proiecție în plan.

Punct început	Punct sfârșit	Lungime segment (m)
1	2	15.512
2	3	12.703
3	4	15.513

Punct început	Punct sfârșit	Lungime segment (** (m))
4	1	12.603

** Lungimile segmentelor sunt determinate în planul de proiecție Stereo 70 și sunt rotunjite la 1 milimetru.

*** Distanța dintre puncte este formată din segmente cumulate ce sunt mai mici decât valoarea 1 milimetru.



Oficiul de Cadastru și Publicitate Imobiliară BISTRITA-NASAUD
Biroul de Cadastru și Publicitate Imobiliară Bistrita

CARTE FUNCİARĂ NR. 92537
COPIE

Carte Funciară Nr. 92537 Bistrița

A. Partea I. Descrierea imobilului

TEREN Intravilan

Adresa: Loc. Bistrita, Str Someșului, Jud. Bistrita Nasaud

Nr. Crt	Nr. cadastral Nr. topografic	Suprafața* (mp)	Observații / Referințe
A1	92537	40	Teren neimprejmuit; Punct de colectare deseuri

B. Partea II. Proprietari și acte

Înscrieri privitoare la dreptul de proprietate și alte drepturi reale	Referințe
68018 / 28/11/2022	
Inscris Sub Semnatura Privata nr. 366, din 20/10/2022 emis de Ing Bugnar Mihai Ionut; Act Administrativ nr. 120934, din 09/12/2022 emis de Primaria municipiului Bistrita; Act Administrativ nr. 116032, dln 23/11/2022 emis de Primaria municipiului Bistrita; Act Normativ nr. 527, din 15/06/2010 emis de Guvernul Romaniei;	
B1	Intabulare, drept de PROPRIETATE, dobandit prin Lege, cota actuala 1/1, cota initiala 1/1
	A1
1) MUNICIPIUL BISTRITA , CIF:4347569, domeniul public	
OBSERVATII: adus din CFE 89465 Bistrita	

C. Partea III. SARCINI .

Inscrieri privind dezmembrămintele dreptului de proprietate, drepturi reale de garanție și sarcini	Referințe
NU SUNT	

Anexa Nr. 1 La Partea I

Teren

Nr cadastral	Suprafața (mp)*	Observații / Referințe
92537	40	Punct de colectare deseuri

* Suprafața este determinată în planul de proiecție Stereo 70.

DETALII LINIARE IMOBIL

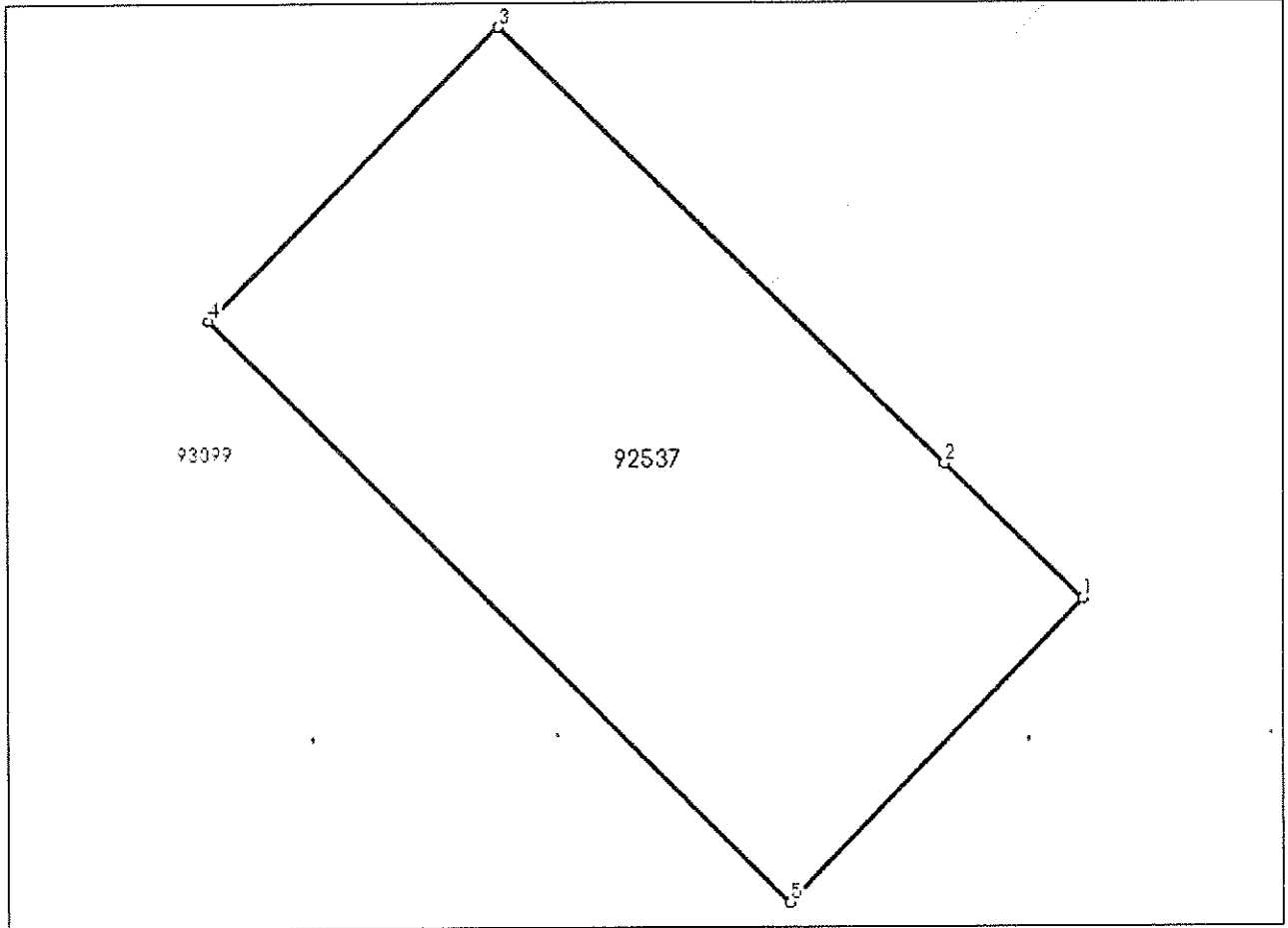

Date referitoare la teren

Nr Crt	Categorie folosință	Intra vilan	Suprafața (mp)	Tarla	Parcelă	Nr. topo	Observații / Referințe
1	curți construcții	DA	40	-	-	-	

Lungime Segmente

1) Valorile lungimilor segmentelor sunt obținute din proiecție în plan.

Punct început	Punct sfârșit	Lungime segment (m)
1	2	2.08
2	3	6.713
3	4	4.428
4	5	8.855
5	1	4.526

** Lungimile segmentelor sunt determinate în planul de proiecție Stereo 70 și sunt rotunjite la 1 milimetru.

*** Distanța dintre puncte este formată din segmente cumulate ce sunt mai mici decât valoarea 1 milimetru.

REGISTRUL TERENURILOR
CĂMĂRĂȘTI